

PROPUESTA DE PERSONAL URGENCIAS					
PERSONAL	CANTIDAD	TURNO	SUELDO MENSUAL	SUELDO MENSUAL TOTAL	SUELDO ANUAL TOTAL
RECEPCIÓN	6	NOCTURNO	\$ 16,301.00	\$ 97,806.00	\$ 1,173,672.00
LABORATORIO	6	NOCTURNO	\$ 20,162.00	\$ 120,972.00	\$ 1,451,664.00
RAYOS X	6	NOCTURNO	\$ 20,162.00	\$ 120,972.00	\$ 1,451,664.00
TOTAL				\$ 339,750.00	\$ 4,077,000.00

SUPLENTE TODAS LAS AREAS (2 PERIODOS VACACIONALES POR AÑO)	\$ 339,750.00
--	---------------

<b>TOTAL ANUAL</b>	<b>\$ 4,416,750.00</b>
--------------------	------------------------

MOBILIARIO E INSTRUMENTAL			
MOBILIARIO	CANTIDAD	PRECIO UNITARIO	PRECIO TOTAL
ASIENTO PARA MEDICO	6	\$ 1,003.13	\$ 6,018.78
ASIENTO PARA PACIENTE	12	\$ 1,003.13	\$ 12,037.56
ASIENTO PARA MEDICO EN EXPLORACION	6	\$ 543.00	\$ 3,258.00
BANQUETA DE ALTURA	9	\$ 310.49	\$ 2,794.41
CUBETA DE BASURA	9	\$ 557.29	\$ 5,015.61
CARRO CAMILLA 3 POSICIONES	9	\$ 3,950.00	\$ 35,550.00
CONTENEDOR PARA RPBI	9	\$ 520.67	\$ 4,686.03
CORTINA PLEGABLE ANIBACTERIANA	9	\$ 670.00	\$ 6,030.00
MESA DE EXPLORACIÓN CON PIERNERA	3	\$ 4,243.40	\$ 12,730.20
MOSTRADOR ESCRITORIO DE MADERA	3	\$ 10,000.00	\$ 30,000.00
MESA DE MAYO	6	\$ 1,499.62	\$ 8,997.72
SILLA DE RUEDAS	6	\$ 4,000.00	\$ 24,000.00
ESCRITORIO	6	\$ 6,300.00	\$ 37,800.00
REFRIGERADOR	3	\$ 5,500.00	\$ 16,500.00
SILLON EJECUTIVO GIRATORIO	6	\$ 1,950.00	\$ 11,700.00
SILLA GIRATORIA SECRETARIAL	3	\$ 1,050.00	\$ 3,150.00
SILLAS PARA SALA DE ESPERA	10	\$ 3,750.00	\$ 37,500.00

<b>SUBTOTAL</b>	<b>\$ 257,768.31</b>
-----------------	----------------------

INSTRUMENTAL	CANTIDAD	PRECIO UNITARIO	PRECIO TOTAL
ESFIGMOMANOMETRO	6	\$ 935.08	\$ 5,610.48
ESTETOSCOPIO AURICULAR	6	\$ 1,524.04	\$ 9,144.24
ESTUCHE DE DIAGNOSTICO	6	\$ 7,752.39	\$ 46,514.34
LAMPARA DIRECCIONABLE	6	\$ 835.95	\$ 5,015.70
NEGATOSCOPIO	6	\$ 1,154.40	\$ 6,926.40
CAJA CON TAPA PARA SOLUCIONES DES	6	\$ 381.33	\$ 2,287.98
TERMÓMETRO CLÍNICO	6	\$ 20.43	\$ 122.58
EQUIPAMIENTO DE CARRO ROJO (BOLSA PARA REANIMACIÓN, CONEXIÓN PARA OXIGENO, DEFIBRILADOR, LARINGOSCOPIO, GUIA DE COBRE, TABLA DE COMPRESIONES, TANQUE DE OXIGENO, MARCAPASO EXTERNO TRANSITORIO, ETC.)	9	\$ 237,949.84	\$ 2,141,548.56
AREA DE OBSERVACIÓN Y SALA DE CHOQUE ( CARRO ROJO, COLLARINES, ELECTROCARDIOGRAFO, REFRIGERADOR, ETC)	9	\$ 539,916.04	\$ 4,859,244.36
MONITOR DE SIGNOS VITALES PARA EL AREA DE HOSPITALIZACIÓN DE URGENCIAS	9	\$ 250,000.00	\$ 2,250,000.00
TRIPIE	9	\$ 1,713.58	\$ 15,422.22

<b>SUBTOTAL</b>	<b>\$ 9,341,836.86</b>
-----------------	------------------------

EQUIPOS DE COMPUTO	CANTIDAD	PRECIO UNITARIO	PRECIO TOTAL
COMPUTADORA	6	\$ 16,084.56	\$ 96,507.36
IMPRESORA	6	\$ 5,500.00	\$ 33,000.00
TELEFONO	6	\$ 8,212.23	\$ 49,273.38

<b>SUBTOTAL</b>	<b>\$ 178,780.74</b>
-----------------	----------------------

<b>TOTAL</b>	<b>\$ 14,195,135.91</b>
--------------	-------------------------

PROPUESTA DE PERSONAL UNIMEF ZAPOPAN					
PERSONAL	CANTIDAD	TURNO	SUELDO MENSUAL	SUELDO MENSUAL TOTAL	SUELDO ANUAL TOTAL
COORDINADOR	1	MATUTINO	\$ 38,852.00	\$ 38,852.00	\$ 466,224.00
ASISTENTE DE COORDINACIÓN	1	MATUTINO	\$ 16,301.00	\$ 16,301.00	\$ 195,612.00
MEDICOS	10	MATUTINO	\$ 32,366.00	\$ 323,660.00	\$ 3,883,920.00
	10	VESPERTINO	\$ 32,366.00	\$ 323,660.00	\$ 3,883,920.00
ATENCIÓN MEDICA CONTINUA	1	MATUTINO	\$ 32,366.00	\$ 32,366.00	\$ 388,392.00
	1	VESPERTINO	\$ 32,366.00	\$ 32,366.00	\$ 388,392.00
	4	NOCTURNO	\$ 32,366.00	\$ 129,464.00	\$ 1,553,568.00
ENFERMERÍA	4	MATUTINO	\$ 17,429.00	\$ 69,716.00	\$ 836,592.00
	4	VESPERTINO	\$ 17,429.00	\$ 69,716.00	\$ 836,592.00
	4	NOCTURNO	\$ 17,429.00	\$ 69,716.00	\$ 836,592.00
ENFERMERAS ESPECIALISTAS	2	MATUTINO	\$ 17,429.00	\$ 34,858.00	\$ 418,296.00
	2	VESPERTINO	\$ 17,429.00	\$ 34,858.00	\$ 418,296.00
RECEPCIÓN	3	MATUTINO	\$ 16,301.00	\$ 48,903.00	\$ 586,836.00
	3	VESPERTINO	\$ 16,301.00	\$ 48,903.00	\$ 586,836.00
	2	NOCTURNO	\$ 16,301.00	\$ 32,602.00	\$ 391,224.00
LABORATORIO	2	MATUTINO	\$ 20,162.00	\$ 40,324.00	\$ 483,888.00
	1	VESPERTINO	\$ 20,162.00	\$ 20,162.00	\$ 241,944.00
	2	NOCTURNO	\$ 20,162.00	\$ 40,324.00	\$ 483,888.00
FARMACIA	2	MATUTINO	\$ 14,958.00	\$ 29,916.00	\$ 358,992.00
	2	VESPERTINO	\$ 14,958.00	\$ 29,916.00	\$ 358,992.00
ESPECIALISTAS	2	MATUTINO	\$ 32,366.00	\$ 64,732.00	\$ 776,784.00
	2	VESPERTINO	\$ 32,366.00	\$ 64,732.00	\$ 776,784.00
CONTROLISTA DE MEDICAMENTOS	1	MATUTINO	\$ 15,879.00	\$ 15,879.00	\$ 190,548.00
ODONTOLOGÍA	1	MATUTINO	\$ 32,366.00	\$ 32,366.00	\$ 388,392.00
	1	VESPERTINO	\$ 14,472.00	\$ 14,472.00	\$ 173,664.00
RAYOS X	1	MATUTINO	\$ 20,162.00	\$ 20,162.00	\$ 241,944.00
	1	VESPERTINO	\$ 20,162.00	\$ 20,162.00	\$ 241,944.00
	2	NOCTURNO	\$ 20,162.00	\$ 40,324.00	\$ 483,888.00
TOTAL				\$ 1,739,412.00	\$ 20,872,944.00

SUPLENTE TODAS LAS AREAS (2 PERIODOS VACACIONALES POR AÑO)	\$ 1,739,412.00
--	-----------------

<b>TOTAL ANUAL</b>	<b>\$ 22,612,356.00</b>
--------------------	-------------------------

MOBILIARIO E INSTRUMENTAL UNIMEF ZAPOPAN			
MOBILIARIO	CANTIDAD	PRECIO UNITARIO	PRECIO TOTAL
BOTIQUIN DE URGENCIAS	18	\$ 310.49	\$ 5,588.82
ANAQUEL DE ESQUELETO	10	\$ 1,050.00	\$ 10,500.00
ARCHIVERO	20	\$ 3,500.00	\$ 70,000.00
ASIENTO PARA MEDICO	18	\$ 1,003.13	\$ 18,056.34
ASIENTO PARA PACIENTE	30	\$ 1,003.13	\$ 30,093.90
ASIENTO PARA MEDICO EN EXPLORACION	18	\$ 543.00	\$ 9,774.00
BANQUETA DE ALTURA	22	\$ 310.49	\$ 6,830.78
BASCULA CON ESTADIMETRO	4	\$ 3,765.84	\$ 15,063.36
CUBETA DE BASURA	24	\$ 557.29	\$ 13,374.96
CARRO CAMILLA 3 POSICIONES	10	\$ 3,950.00	\$ 39,500.00
CONTENEDOR PARA RPBI	22	\$ 520.67	\$ 11,454.74
CORTINA PLEGABLE ANIBACTERIANA	22	\$ 670.00	\$ 14,740.00
ESCALERA DE TIJERA 3 PELDAÑOS	1	\$ 792.00	\$ 792.00
MESA DE EXPLORACIÓN CON PIERNERA	13	\$ 4,243.40	\$ 55,164.20
MESA DE 180 CM CON RESPALDO Y FRE	24	\$ 10,904.00	\$ 261,696.00
MOSTRADOR ESCRITORIO DE MADERA	36	\$ 10,000.00	\$ 360,000.00
MESA DE MAYO	24	\$ 1,499.62	\$ 35,990.88
SILLA DE RUEDAS	4	\$ 4,000.00	\$ 16,000.00
ESCRITORIO	28	\$ 6,300.00	\$ 176,400.00

REFRIGERADOR	5	\$	5,500.00	\$	27,500.00
SILLON EJECUTIVO GIRATORIO	5	\$	1,950.00	\$	9,750.00
SILLA GIRATORIA SECRETARIAL	15	\$	1,050.00	\$	15,750.00
SILLAS PARA SALA DE ESPERA	20	\$	3,750.00	\$	75,000.00
TOMA TURNO ELECTRICO	3	\$	50,000.00	\$	150,000.00
TELEVISOR PARA INFORMACIÓN EN SA	6	\$	8,000.00	\$	48,000.00

<b>SUBTOTAL</b>	<b>\$</b>	<b>1,477,019.98</b>
-----------------	-----------	---------------------

<b>INSTRUMENTAL</b>	<b>CANTIDAD</b>	<b>PRECIO UNITARIO</b>	<b>PRECIO TOTAL</b>
ESFIGMOMANOMETRO	16	\$ 935.08	\$ 14,961.28
ESTETOSCOPIO AURICULAR	16	\$ 1,524.04	\$ 24,384.64
ESTETOSCOPIO PINAR	12	\$ 69.23	\$ 830.76
ESTUCHE DE DIAGNOSTICO	16	\$ 7,752.39	\$ 124,038.24
LAMPARA DIRECCIONABLE	14	\$ 835.95	\$ 11,703.30
NEGATOSCOPIO	16	\$ 1,154.40	\$ 18,470.40
CAJA CON TAPA PARA SOLUCIONES DE	16	\$ 381.33	\$ 6,101.28
ESPEJOS VAGINALES	16	\$ 538.24	\$ 8,611.84
MANGO BISTURI	16	\$ 19.40	\$ 310.40
MARTILLO PERCUSOR	16	\$ 94.65	\$ 1,514.40
ESTUCHE DE DISECCIÓN	10	\$ 538.46	\$ 5,384.60
RIÑON DE 250 ML	16	\$ 86.53	\$ 1,384.48
TORUNDERO CON TAPA	16	\$ 73.16	\$ 1,170.56
CINTA MÉTRICA	16	\$ 210.08	\$ 3,361.28
TERMÓMETRO CLÍNICO	10	\$ 20.43	\$ 204.30
EQUIPAMIENTO DE CARRO ROJO	8	\$ 237,949.84	\$ 1,903,598.72
AREA DE OBSERVACIÓN Y SALA DE CHOQUE ( CARRO ROJO, COLLARINES, ELECTROCARDIOGRAFO, REFRIGERADOR, ETC)	4	\$ 539,916.04	\$ 2,159,664.16
MONITOR DE SIGNOS VITALES PARA EL AREA DE HOSPITALIZACIÓN DE URGENCIAS	8	\$ 250,000.00	\$ 2,000,000.00
SILLON PARA HEMODIALISIS	20	\$ 22,000.00	\$ 440,000.00
MAQUINA DE HEMODIALISIS	20	\$ 300,000.00	\$ 6,000,000.00
TRIPIE	24	\$ 1,713.58	\$ 41,125.92

<b>SUBTOTAL</b>	<b>\$</b>	<b>12,766,820.56</b>
-----------------	-----------	----------------------

<b>EQUIPOS DE COMPUTO</b>	<b>CANTIDAD</b>	<b>PRECIO UNITARIO</b>	<b>PRECIO TOTAL</b>
COMPUTADORA	32	\$ 16,084.56	\$ 514,705.92
IMPRESORA	32	\$ 5,500.00	\$ 176,000.00
TELEFONO	32	\$ 8,212.23	\$ 262,791.36

<b>SUBTOTAL</b>	<b>\$</b>	<b>953,497.28</b>
-----------------	-----------	-------------------

	<b>CANTIDAD</b>	<b>PRECIO UNITARIO</b>	<b>PRECIO TOTAL</b>
GASTOS DE MANTENIMIENTO (SE ANEXAN PARTIDAS)	1	\$ 8,673,350.00	\$ 8,673,350.00

<b>SUBTOTAL</b>	<b>\$</b>	<b>8,673,350.00</b>
-----------------	-----------	---------------------

<b>TOTAL</b>	<b>\$</b>	<b>46,483,043.82</b>
--------------	-----------	----------------------







**AMPLIACIÓN PARA UNA SUPERFICIE DE 229.00 M2 ADECUACIONES EN AREA DE  
URGENCIAS Y RAYOS "X" EN LA UNIMEF PILA SECA**

#	PARTIDA	Costo Paramétrico
1	PRELIMINARES	\$ 9,472.13
2	CIMENTACIÓN	\$ 291,450.00
3	ESTRUCTURA	\$ 878,721.75
4	ALBAÑILERIA	\$ 252,395.70
5	INSTALCIÓN HIDRAULICA	\$ 21,858.75
6	INSTALACIÓN PLUVIAL	\$ 90,349.50
7	INSTALACIÓN SANITARIA	\$ 72,133.88
8	CARPINTERIA	\$ 62,661.75
9	INSTALACIÓN ELECTRICA	\$ 888,922.50
10	MUEBLES DE BAÑO Y ACCESORIOS	\$ 105,650.63
11	ACABADOS Y PISOS	\$ 802,944.75
12	LIMPIEZA	\$ 8,014.88
13	INSTALACIONES ESPECIALES	\$ 364,312.50
<b>19/08/2020</b>	<b>Montos Incluye I.V.A.</b>	<b>\$ 3,848,888.70</b>



**UNIMEF Pila Seca**

**COSTO PARAMÉTRICO DE CONSTRUCCIÓN**



Nota : Considere piso  
formato comercial 0.45 x  
0.45 aprox calidad  
intercambio o similar , el  
mismo piso en todas las  
áreas.



AMPLIACION PARA UNA SUPERFICIE DE 120 M2 Y ADECUACIONES EN ÁREA DE URGENCIAS EN

UNIMEF JAVIER MINA

#	PARTIDA	COSTO paramétrico
1	PRELIMINARES	\$ 7,347.56
2	CIMENTACIÓN	\$ 178,049.02
3	ESTRUCTURA	\$ 554,149.48
4	ALBAÑILERIA	\$ 90,472.80
5	INSTALCIÓN HIDRAULICA	\$ 13,655.86
6	INSTALACIÓN PLUVIAL	\$ 46,737.08
7	INSTALACIÓN SANITARIA	\$ 36,262.06
8	CARPINTERIA	\$ 24,129.51
9	INSTALACIÓN ELECTRICA	\$ 190,572.86
10	MUEBLES DE BAÑO Y ACCESORIOS	\$ 85,890.05
11	ACABADOS Y PISOS	\$ 388,642.80
12	AIRE ACONDICIONADO	\$ 87,435.00
13	LIMPIEZA	\$ 2,771.69
14	CUBIERTA Y ALUMINIO	\$ 84,520.50
15	INSTALACIONES ESPECIALES	\$ 16,029.75

19/08/2020

Montos Incluye I.V.A. \$ 1,806,666.02

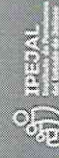

UNIMEF Javier Mina

COSTO PARAMÉTRICO DE CONSTRUCCIÓN

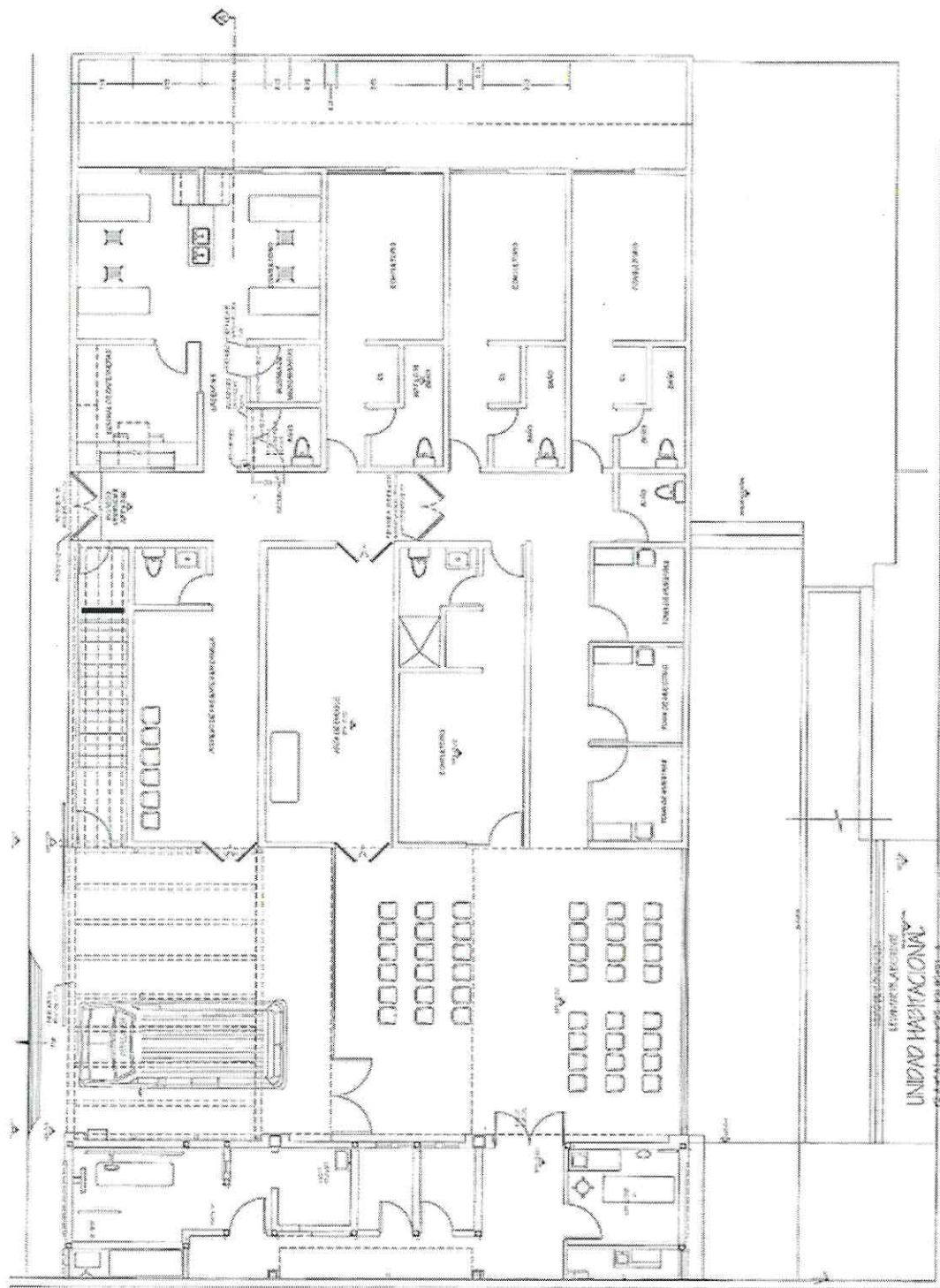

**UNIMEF Federalismo**

**PLANTA BAJA ARQUITECTÓNICA**



**AMPLIACIÓN PARA UNA SUPERFICIE DE 115.00 M2 Y ADECUACIONES EN AREA DE  
URGENCIAS Y TOMA DE MUESTRAS EN UNIMEF FEDERALISMO**

#	PARTIDA	COSTO paramétrico
1	PRELIMINARES	\$ 32,788.13
2	CIMENTACIÓN	\$ 313,308.75
2	ESTRUCTURA	\$ 655,762.50
3	ALBAÑILERIA	\$ 320,595.00
4	INSTALCIÓN HIDRAULICA	\$ 20,401.50
5	INSTALACIÓN PLUVIAL	\$ 65,576.25
6	INSTALACIÓN SANITARIA	\$ 56,832.75
7	CARPINTERIA	\$ 59,747.25
8	INSTALACIÓN ELECTRICA	\$ 163,212.00
9	MUEBLES DE BAÑO Y ACCESORIOS	\$ 56,104.13
10	ACABADOS Y PISOS	\$ 371,598.75
11	LIMPIEZA	\$ 12,386.63
12	CUBIERTA Y ALUMINIO	\$ 259,390.50
13	INSTALACIONES ESPECIALES	\$ 71,405.25

19/08/2020

Montos Incluye I.V.A. \$2,459,109.38

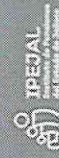

**UNIMEF Federalismo**

**COSTO PARAMÉTRICO DE CONSTRUCCIÓN**

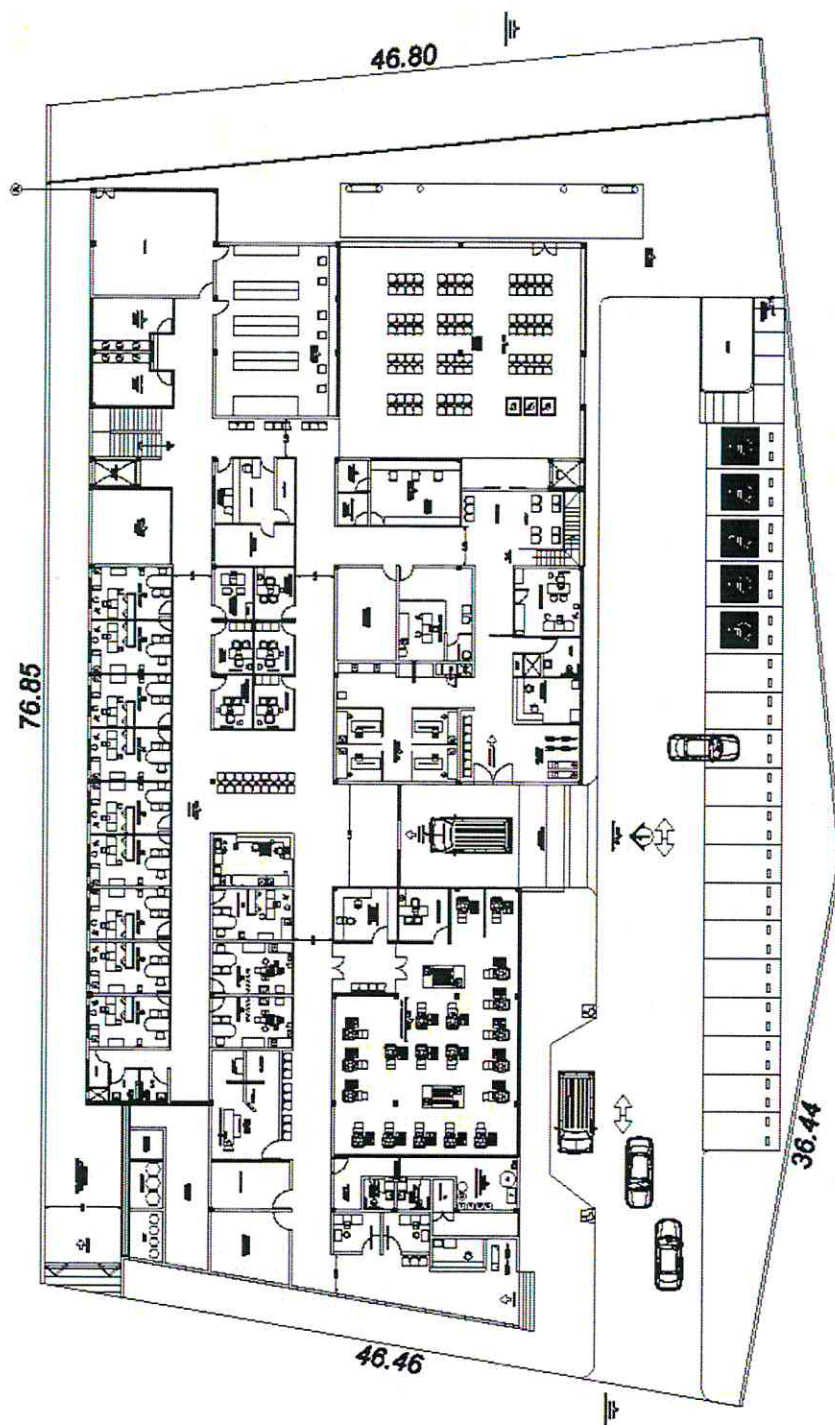

**PLANTA BAJA ARQUITECTÓNICA**

**UNIMEF LOS OLIVOS**



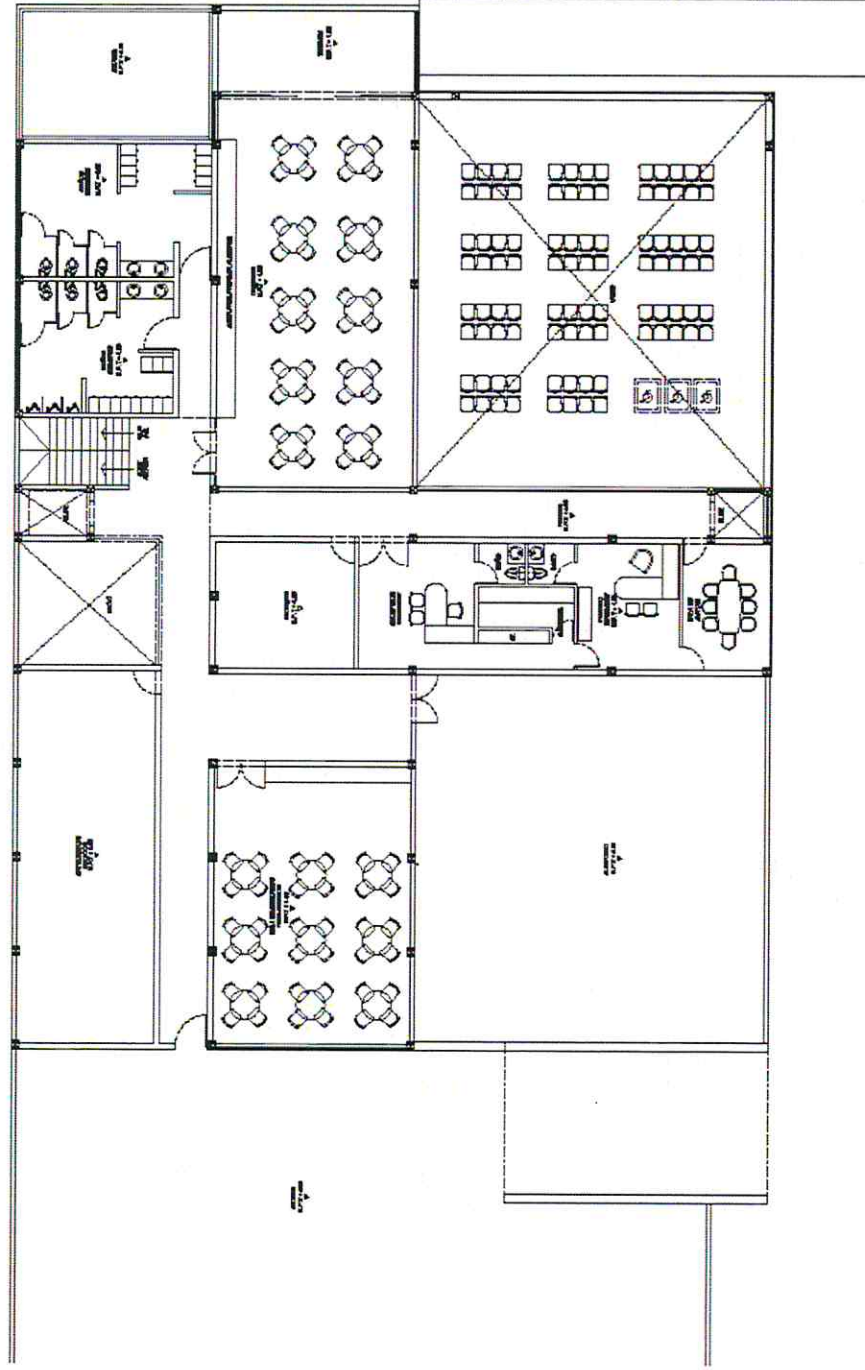



**UNIMEF LOS OLIVOS**

**VISTA INTERIOR**













**UNIMEF LOS OLIVOS**

**VISTA 03**



**UNIMEF IV " LOS OLIVOS"**  
**Costo paramétrico construcción de edificio destinado para clínica unifamiliar con hospitalización ambulatoria Estacionamiento en sótano.**

1	Partida	\$/m2	%	m2	Total
1	Estudios, licencias de construcción, Proyecto estructural e ingenierías	\$ 598.89	3.85%	4916	\$ 2,944,163.83
2	Excavación	\$ 674.10	4.33%	4916	\$ 3,313,875.60
3	Cimentación	\$ 2,247.00	14.43%	4916	\$ 11,046,252.00
4	Estructura de concreto	\$ 2,461.00	15.80%	4916	\$ 12,098,276.00
5	Estructura de acero	\$ 781.25	5.02%	4916	\$ 3,840,624.02
6	Albañilería	\$ 1,202.68	7.72%	4916	\$ 5,912,374.88
7	Instalaciones eléctricas	\$ 214.00	1.37%	4916	\$ 1,052,024.00
8	Instalaciones Sanitaria	\$ 94.16	0.60%	4916	\$ 462,890.56
9	Intalación hidráulica	\$ 92.02	0.59%	4916	\$ 452,370.32
10	Instalación de Gas	\$ 128.40	0.82%	4916	\$ 631,214.40
11	Instalaciones Especiales	\$ 695.50	4.47%	4916	\$ 3,419,078.00
12	Acabados Interiores	\$ 880.61	5.66%	4916	\$ 4,329,078.76
13	Acabados Exteriores	\$ 1,230.50	7.90%	4916	\$ 6,049,138.00
14	Accesos	\$ 659.21	4.23%	4916	\$ 3,240,680.23
15	Cancelería	\$ 284.62	1.83%	4916	\$ 1,399,191.92
16	Elevador	\$ 535.00	3.44%	4916	\$ 2,630,060.00
17	Mobiliario fijo	\$ 267.50	1.72%	4916	\$ 1,315,030.00
18	Equipos	\$ 1,022.92	6.57%	4916	\$ 5,028,674.72
19	Infraestructura exterior caminamientos, estacionamiento,jardines	\$ 731.48	4.70%	4916	\$ 3,595,975.84
20	Accesorias	\$ 770.40	4.95%	4916	\$ 3,787,286.40
<b>TOTAL</b>		<b>\$ 15,571.25</b>	<b>100.00%</b>		<b>\$ 76,548,259.47</b>
Imprevistos 7%		\$ 1,089.99			\$ 5,358,378.16
<b>TOTAL</b>		<b>\$ 16,661.24</b>			<b>\$ 81,906,637.63</b>